

SECCIÓN DE SEGUIMIENTO Y CONTROL DE OBRA

LEVANTAMIENTO FOTOGRAFICO ESCUELA MAYA DE ESTUDIOS AGROPECUARIOS

Catazaja, Chiapas



















INFORME FUNCIONAL DE LA SECCIÓN DE SEGUIMIENTO Y CONTROL DE OBRA

No. DE CONTRATO	OBRA
UNACH-SA-DSG-OTM-008-2018	ADECUACIÓN DE ESPACIOS EN INMUEBLE PARA LABORATORIO DE DIAGNÓSTICO CLÍNICO VETERINARIO, DE LA FACULTAD DE MEDICINA VETERINARIA Y ZOOTECNIA, CAMPUS II, PICHUCALCO, CHIAPAS
UNACH-SA-DSG-OTM-009-2018	REHABILITACIÓN DE ESPACIOS EN EL EDIFICIO DEL AUDITORIO DR. BELISARIO DOMÍNGUEZ, CONSISTENTES EN LIMPIEZA Y DESAZOLVE EN FUENTES EN EXTERIOR, REHABILITACIÓN DE MADERAS EN FACHADA PRINCIPAL, CAMBIO DE CHAPAS EN MAL ESTADO Y CAMBIO DE PANELES DUROCK PARA EVITAR FILTRACIONES DE AGUA, UBICADO EN COMITÁN, CHIAPAS
UNACH-SA-DSG-OTM-010-2018	CONSTRUCCIÓN DE TECHUMBRE A BASE DE ESTRUCTURA METÁLICA EN CANCHA DE FRON TON, PARA HABILITAR SALONES PRÁCTICOS Y VESTIDORES A FUTURO, EN INMUEBLE QUE OCUPA EL CEUNACH, UBICADA EN TUXTLA GUTIÉRREZ, CHIAPAS
UNACH-SA-DSG-OTM-011-2018	SUMINISTRO Y COLOCACIÓN DE IMPERMEABILIZANTE A BASE DE ESPUMA DE POLIURETANO DE 1" DE ESPESOR SOBRE LOSA DEL EDIFICIO DE BROMATOLOGÍA Y LABORATORIOS "F", "G" Y CEPARIO, EN LA FACULTAD DE CIENCIAS QUÍMICAS, CAMPUS IV, TAPACHULA, CHIAPAS
UNACH-SA-DSG-OTM-012-2018	MANTENIMIENTO A EDIFICIO CONSISTENTE EN APLICACIÓN DE IMPERMEABILIZANTE PREFABRICADO DE ASFALTO MODIFICADO DE 4MM. DE ESPESOR EN LOSA DE LA ESCUELA DE HUMANIDADES C-IX, PIJIJAPAN, CHIAPAS

INFORME FUNCIONAL DE LA SECCIÓN DE SEGUIMIENTO Y CONTROL DE OBRA

No. DE CONTRATO	OBRA
UNACH-SA-DSG-OTM-013-2018	SUMINISTRO Y COLOCACIÓN DE IMPERMEABILIZANTE A BASE DE ESPUMA DE POLIURETANO DE 1" SOBRE LOSA EN EL EDIFICIO DE LABORATORIO DE ALIMENTOS Y BEBIDAS Y EN LOSA DE SALA DE MAESTRÍA (USOS MÚLTIPLES) Y CENTRO DE CÓMPUTO, EN LA FACULTAD DE CIENCIAS DE LA ADMINISTRACIÓN, CAMPUS IV, TAPACHULA, CHIAPAS
UNACH-SA-DSG-OTM-014-2018	MANTENIMIENTO A EQUIPO DE AIRE ACONDICIONADO CONSISTENTE EN SUMINISTRO E INSTALACIÓN DE COMPRESOR TIPO MESA DE 30 TONELADAS 220 VOLTS, MARCA CARLYLE Y REPARACIÓN DE TABLERO DE CONTROL ELÉCTRICO, EN LAS OFICINAS ADMINISTRATIVAS DEL EDIFICIO DEL CEAYE, TAPACHULA CHIAPAS
UNACH-SA-DSG-OTM-015-2018	"SUMINISTRO E INSTALACIÓN DE DISPOSITIVO DE TRANSICIÓN AÉREO SUBTERRÁNEA 3F-4H 13.2 KV, INCLUYENDO SISTEMA DE TIERRA TIPO MALLA, EN LAS INSTALACIONES DE LA ESCUELA DE CIENCIAS ADMINISTRATIVAS, CAMPUS IX, TONALÁ, CHIAPAS
UNACH-SA-DSG-OTM-016-2018	SUMINISTRO Y COLOCACIÓN DE CANCELERÍA DE ALUMINIO LINEA 3" COLOR CHAMPAGNE FIJOS Y CORREDIZOS EN LOS NIVELES 2, 3 Y 4 DEL INMUEBLE QUE OCUPA LAS OFICINAS ADMINISTRATIVAS QUE DEPENDEN DE LA DIRECCIÓN GENERAL DE EXTENSIÓN UNIVERSITARIA, UBICADA EN 4º PONIENTE SUR No. 171, TUXTLA GUTIÉRREZ, CHIAPAS

UNACH-SA-DSG-OTM-008-2018

**ADECUACIÓN DE ESPACIOS
EN INMUEBLE PARA LABORATORIO DE
DIAGNÓSTICO CLÍNICO VETERINARIO,
DE LA FACULTAD DE MEDICINA
VETERINARIA Y ZOOTECNIA, CAMPUS II,
PICHUCALCO, CHIAPAS**









UNACH-A-DSG-OTM-009-2018

S

REHABILITACIÓN DE ESPACIOS EN EL EDIFICIO DEL AUDITORIO DR. BELISARIO DOMÍNGUEZ, CONSISTENTES EN LIMPIEZA Y DESAZOLVE EN FUENTES EN EXTERIOR, REHABILITACIÓN DE MADERAS EN FACHADA PRINCIPAL, CAMBIO DE CHAPAS EN MAL ESTADO Y CAMBIO DE PANELES DUROCK PARA EVITAR FILTRACIONES DE AGUA, UBICADO EN COMITÁN, CHIAPAS

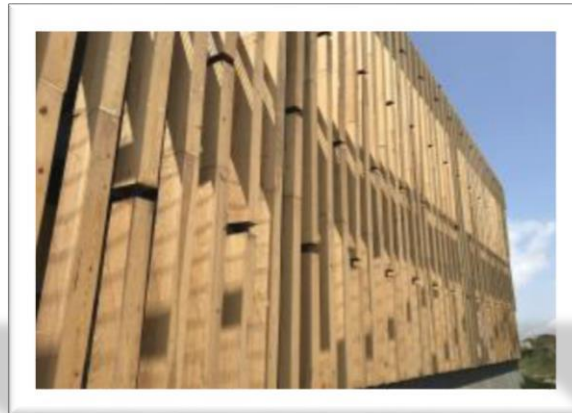









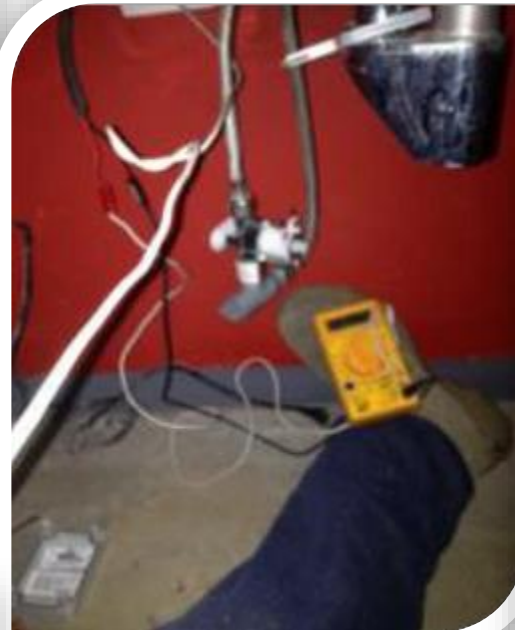
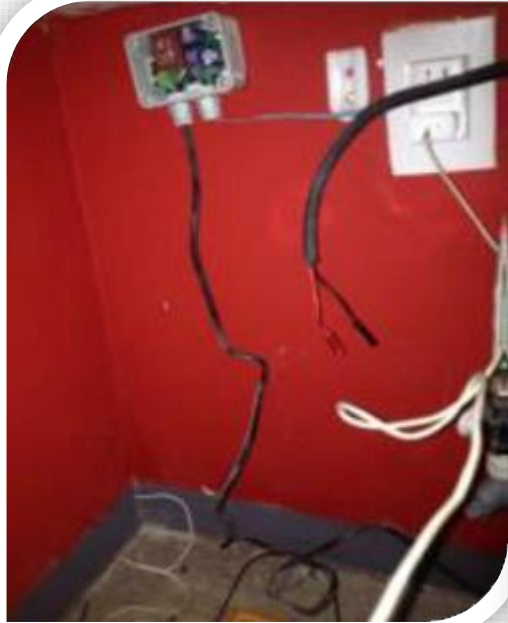

UNACH- A-DSG-OTM-010-2018

S

**CONSTRUCCIÓN DE TECHUMBRE A
BASE DE ESTRUCTURA METÁLICA EN
CANCHA DE FRON TON, PARA
HABILITAR SALONES PRÁCTICOS Y
VESTIDORES A FUTURO, EN INMUEBLE
QUE OCUPA EL CEUNACH, UBICADA EN
TUXTLA GUTIÉRREZ, CHIAPAS**





CONSTRUCCION DE TECHUMBRE A BASE DE ESTRUCTURA METÁLICA



CONSTRUCCION DE TECHUMBRE A BASE DE ESTRUCTURA METÁLICA

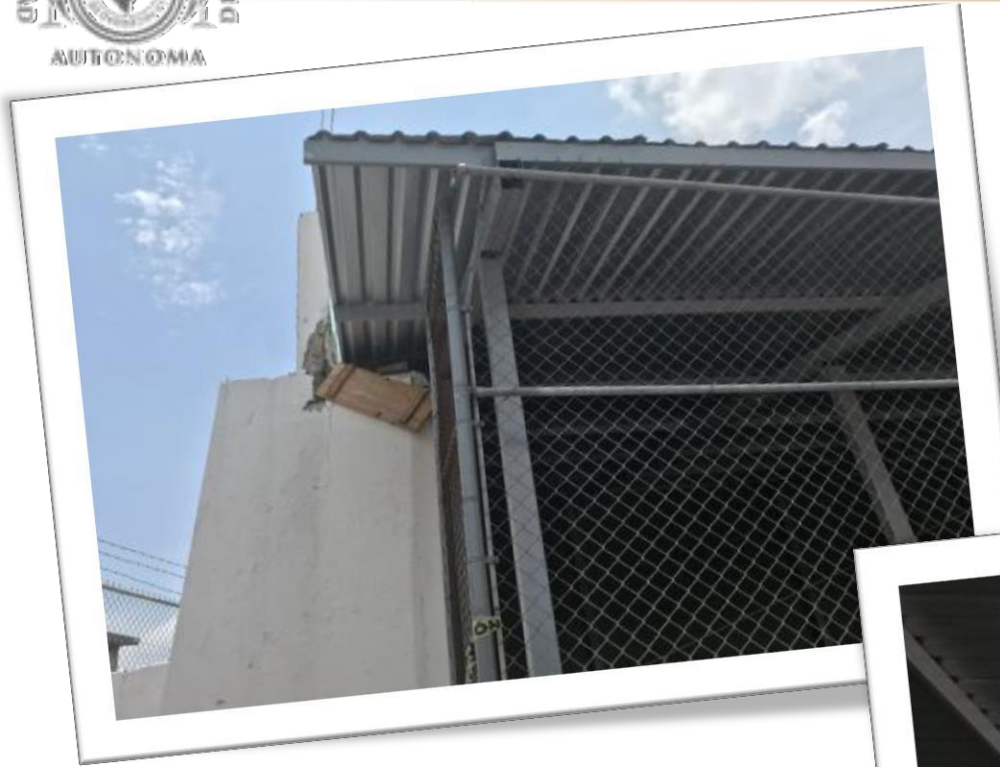

UNACH-ADSG-OTM-011-2018

S

**SUMINISTRO Y COLOCACIÓN DE
IMPERMEABILIZANTE A BASE DE ESPUMA
DE POLIURETANO DE 1" DE ESPESOR
SOBRE LOSA DEL EDIFICIO DE
BROMATOLOGÍA Y LABORATORIOS "F",
"G" Y CEPARIO, EN LA FACULTAD DE
CIENCIAS QUÍMICAS, CAMPUS IV,
TAPACHULA, CHIAPAS**

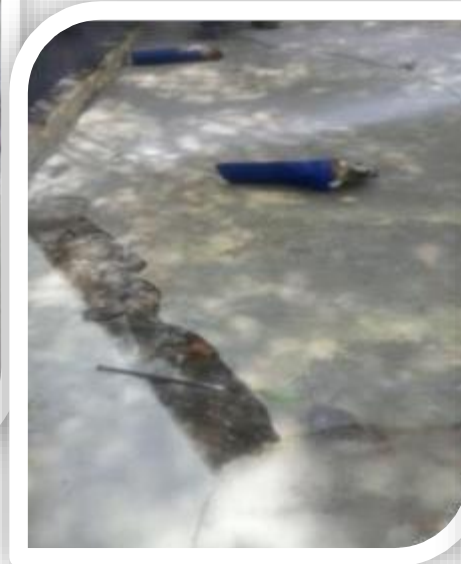

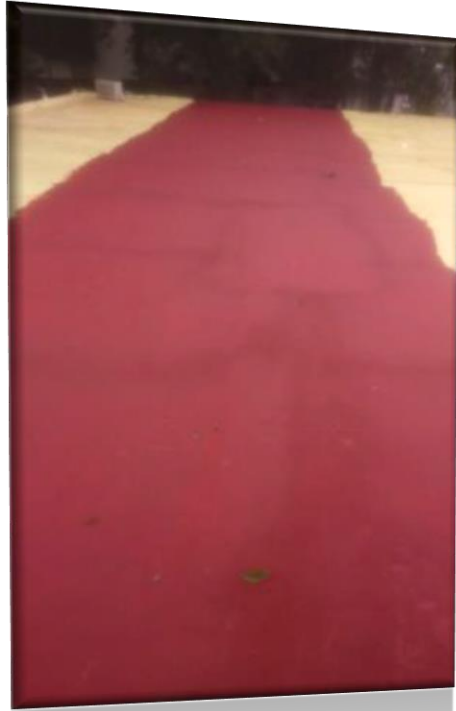

NIS

PER

UNACH- A-DSG-OTM-012-2018

S

MANTENIMIENTO A EDIFICIO

CONSISTENTE EN APLICACIÓN DE

IMPERMEABILIZANTE PREFABRICADO

DE ASFALTO MODIFICADO DE 4MM. DE

ESPESOR EN LOSA DE LA ESCUELA DE

HUMANIDADES C-IX, PUJIAPAN,

CHIAPAS



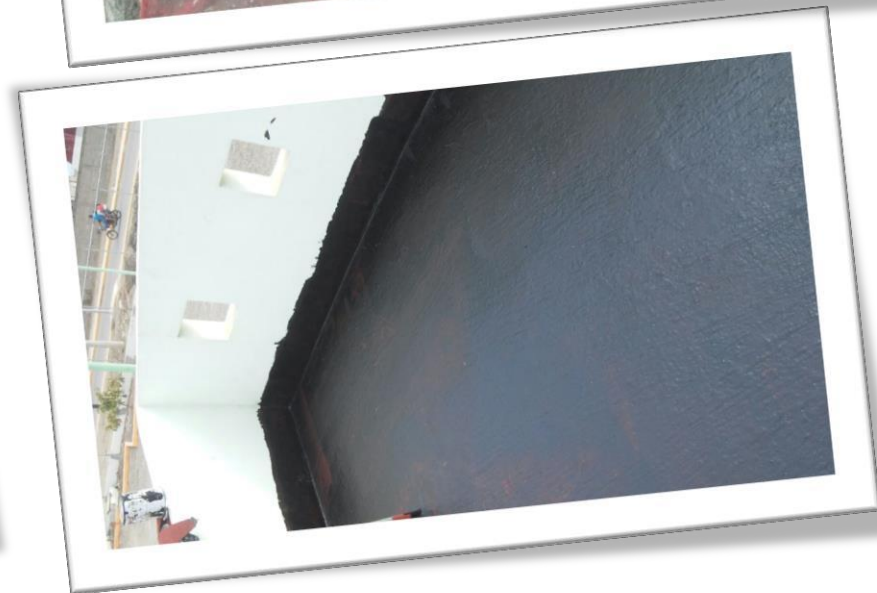

SUMINISTRO Y COLOCACIÓN DE IMPERMEABILIZANTE

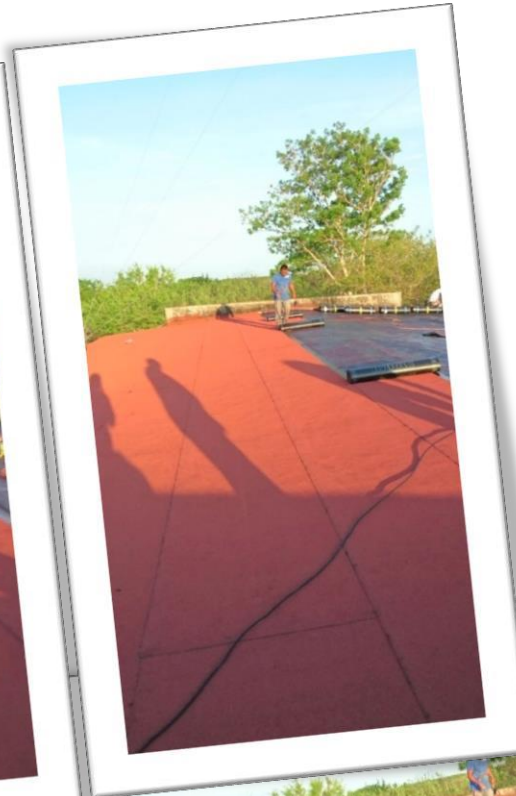
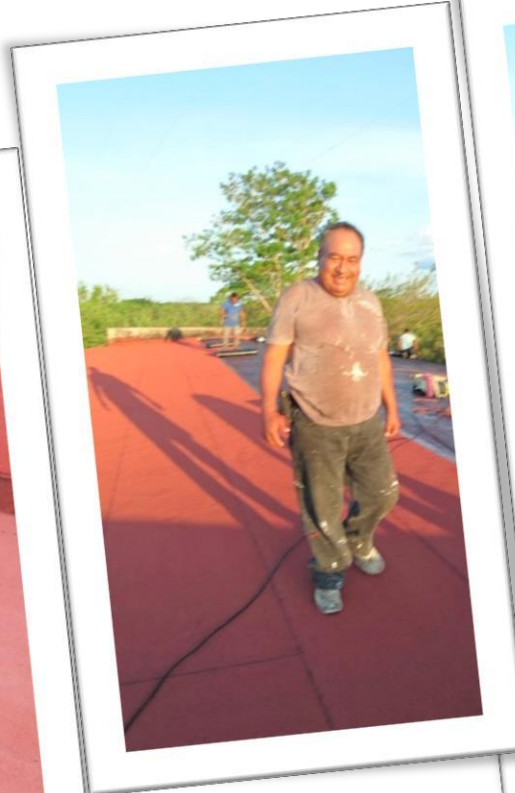

UNACH- A-DSG-OTM-013-2018

SUMINISTRO Y COLOCACIÓN DE IMPERMEABILIZANTE A BASE DE ESPUMA DE POLIURETANO DE 1" SOBRE LOSA EN EL EDIFICIO DE LABORATORIO DE ALIMENTOS Y BEBIDAS Y EN LOSA DE SALA DE MAESTRÍA (USOS MÚLTIPLES) Y CENTRO DE CÓMPUTO, EN LA FACULTAD DE CIENCIAS DE LA ADMINISTRACIÓN, CAMPUS IV, TAPACHULA, CHIAPAS





UNACH- A-DSG-OTM-014-2018

S

**MANTENIMIENTO A EQUIPO DE AIRE
ACONDICIONADO CONSISTENTE EN
SUMINISTRO E INSTALACIÓN DE COMPRESOR
TIPO MESA DE 30 TONELADAS 220 VOLTS,
MARCA CARLYLE Y REPARACIÓN DE TABLERO
DE CONTROL ELÉCTRICO, EN LAS OFICINAS
ADMINISTRATIVAS DEL EDIFICIO DEL CEAYE,
TAPACHULA CHIAPAS**

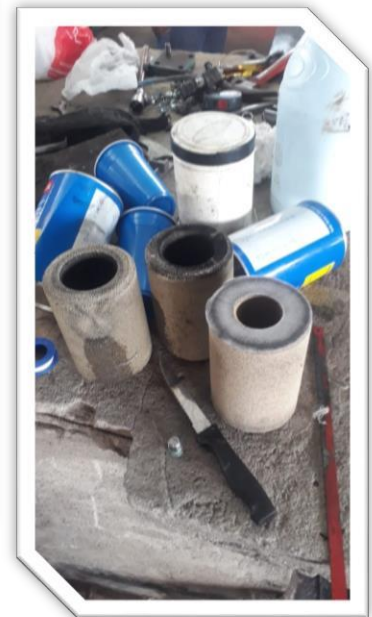
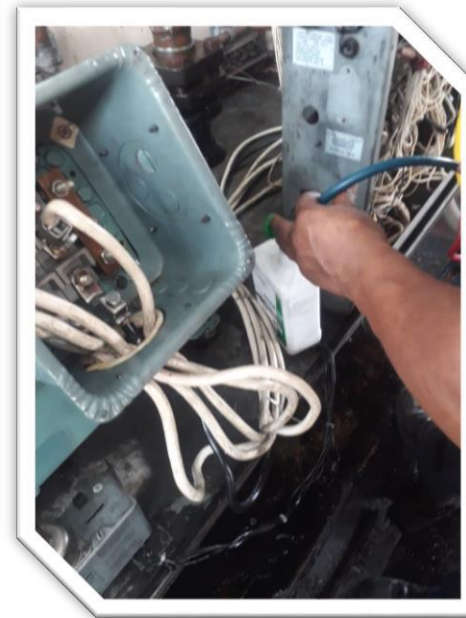
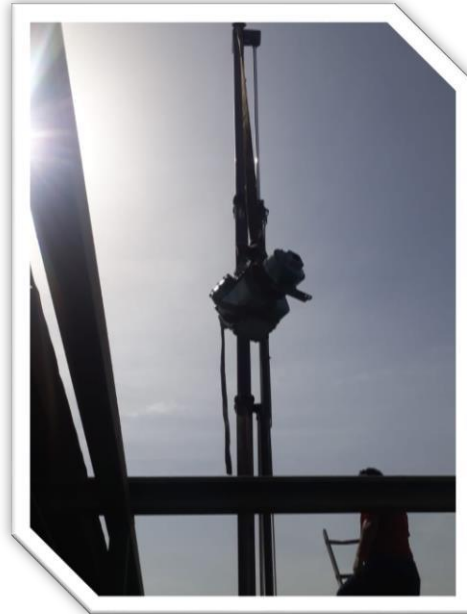
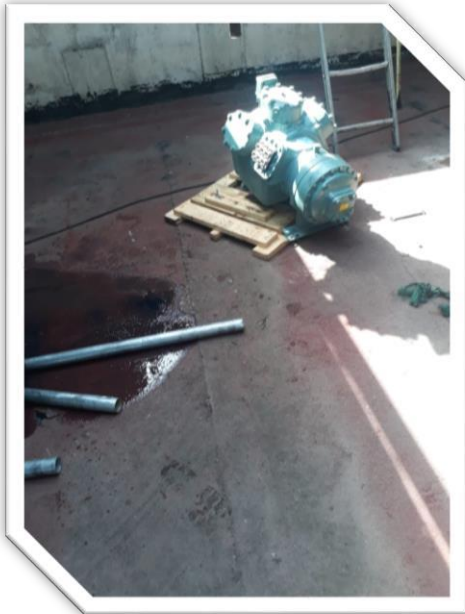



UNACH- A-DSG-OTM-015-2018

S

**SUMINISTRO E INSTALACIÓN DE
DISPOSITIVO DE TRANSICIÓN AÉREO
SUBTERRÁNEA 3F-4H 13.2 KV,
INCLUYENDO SISTEMA DE TIERRA TIPO
MALLA, EN LAS INSTALACIONES DE LA
ESCUELA DE CIENCIAS ADMINISTRATIVAS,
CAMPUS IX, TONALÁ, CHIAPAS**







CIÓN



SICI

